Krásný zrekonstruovaný byt 2+1 52m² s dvěma terasami Praha 4 - Podolí (IHNED K DISPOZICI)

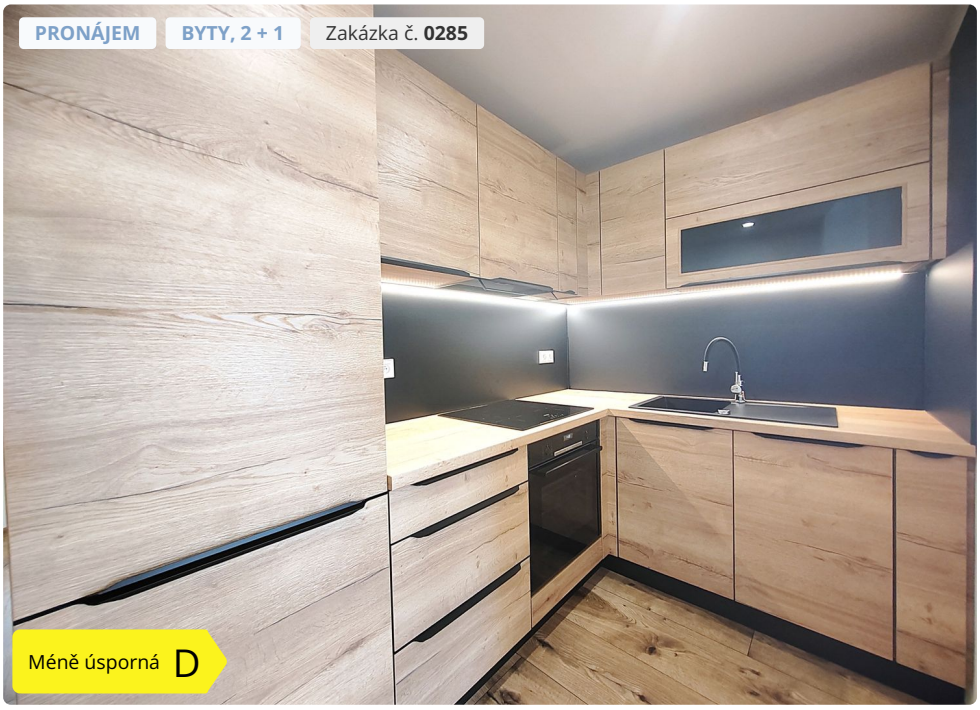

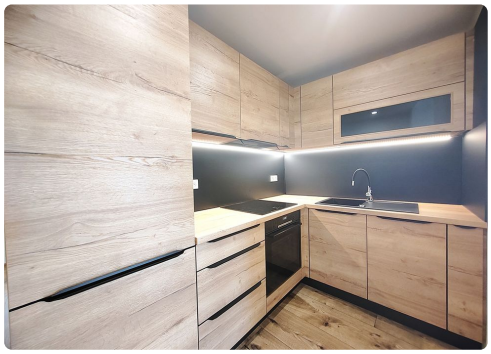

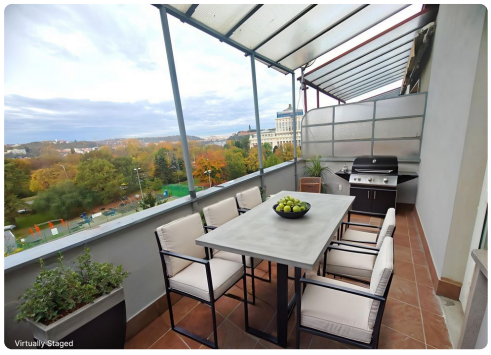





Lokalita
Podolská, Praha

29 800 Kč / měsíc
detaily uvedeny v textu nabídky

2+1, 2 TERASY S VÝHLEDEM, KOMPLETNĚ ZREKONSTRUOVANÝ BYT Do pronájmu právě uvolňujeme kompletně a velmi vkusně zrekonstruovaný byt v dispozici 2+1 se dvěma terasami, což je v lokalitě velmi ojedinělá příležitost. Pokud chcete nájemní, ovšem také reprezentativní a kvalitní bydlení pro 1 či 2 osoby, pak rozhodně tuto nabídku nepřehlédněte! Dlouho na trhu rozhodně neohřeje. Jedná se o bytovou jednotku v 6.NP (posledním) v cihlovém domě s výtahem, s celkovou výměrou 52m2, které tvoří dva neprůchozí pokoje (14 a 11m2), kuchyň (6,3m2), vstupní předsíň (4m2), koupelna (3,3m2), spíž (0,5m2) a v neposlední řadě dvě zastřešené terasy (8 a 5,25m2). K bytu patří také velký sklep (5,5m2) v suterénu domu. To vše v klidné ulici "Podolská", ve vyhledávané části Prahy 4 - Podolí. Můžete se z terasy kochat krásným výhledem na Vltavu či Pražský hrad...



Michal Kopejtko

Neváhejte mě kontaktovat:

602 752 973
michal@luxurycz.cz

www.luxurycz.cz
Michelská 403/13, 14000 Praha 4

Parametry

Vlastnictví	Osobní
Celková plocha	52 m²
Užitná plocha	52 m²
Číslo podlaží v domě	6
Počet podlaží objektu	6